

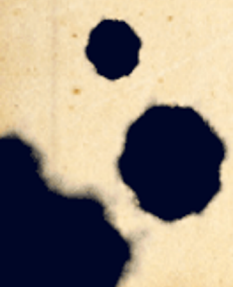

# **EL HISTÓRICO HACER POLÍTICO DE LAS MUJERES INDÍGENAS EN EL EJERCICIO DE LA AUTONOMÍA Y EL TERRITORIO**

La acción afirmativa: Medidas especiales y su  
impacto en el ejercicio de los derechos políticos de las  
mujeres indígenas y afroamericanas







INSTITUTO  
ESTATAL ELECTORAL  
y de Participación Ciudadana de Oaxaca

## Municipios que se rigen por Partidos Políticos y Sistemas Normativos Indígenas

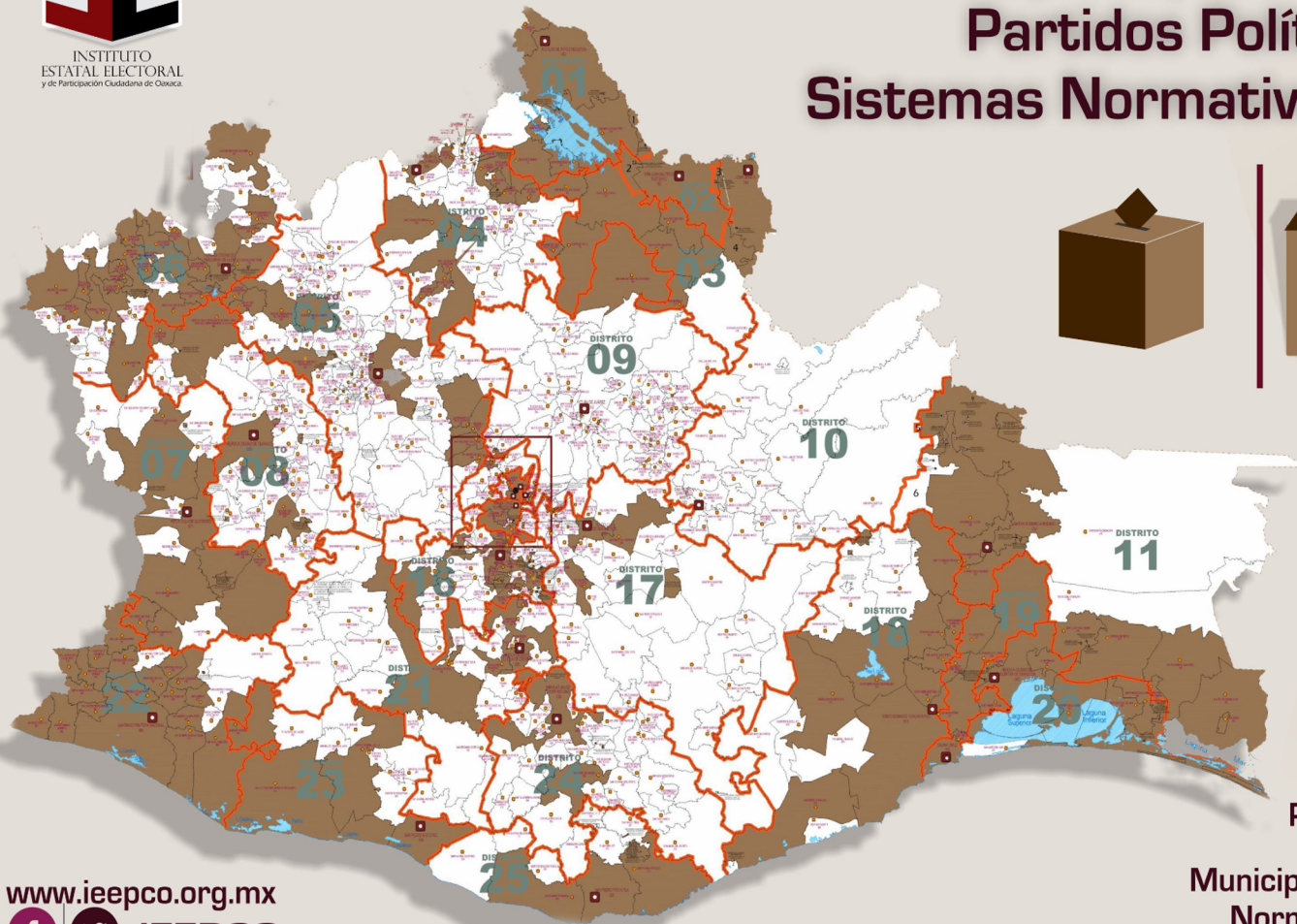

Municipios por  
Partidos Políticos



Municipios por Sistemas  
Normativos Indígenas



[www.ieepco.org.mx](http://www.ieepco.org.mx)



IEEPCO



# EL ESTADO DE OAXACA EN EL SIGLO XXI

## ¿UN ESTADO INDÍGENA?

### A. Lenguas indígenas

 Municipios con 40% o más de población en hogares donde el jefe(a) de familia habla alguna lengua indígena

 Municipios que cumplen criterios A y B

### B. Sistemas de elección municipal

 Municipios que eligen autoridades municipales por Sistemas Normativos Indígenas

### C. Tenencia de la tierra

 Comunal: Comunidad con certificación en el Registro Agrario Nacional

 Ejidal: Ejido con certificación en el Registro Agrario Nacional

 Comunal: Comunidad sin certificación en el Registro Agrario Nacional

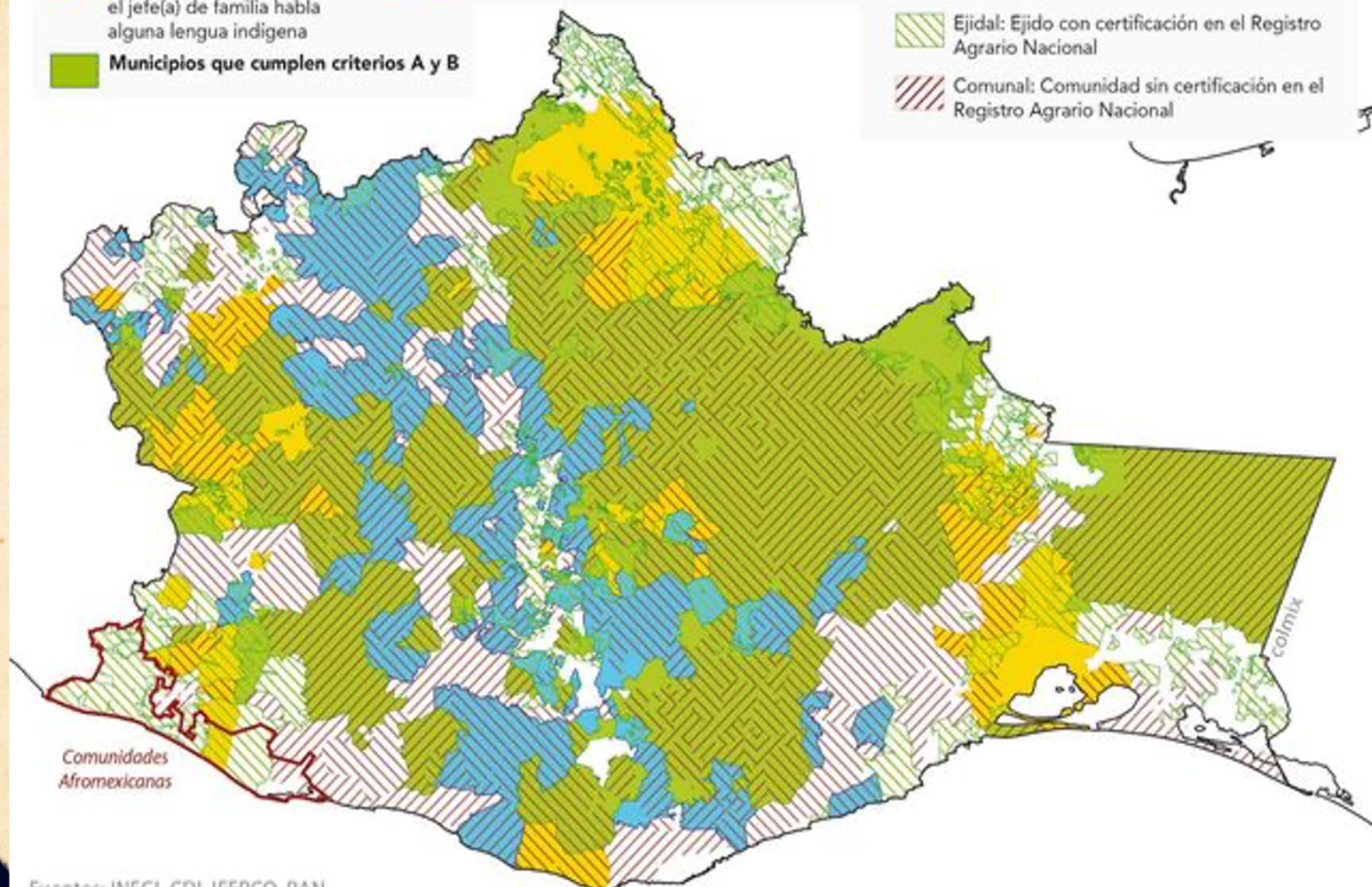

Fuentes: INEGI, CDI, IEEPCO, RAN



# El tiempo de la Colonia

- Política de congregación
- De territorialidad históricas a bienes comunales
- La argumentación filosófica – jurídica justifica el derecho de tutela sobre las





# Naciente Estado Liberal y revolucionario



•El naciente Estado del siglo XIX sostuvo la continuidad del marco jurídico de tutela.

•Leyes de desamortización

•La Constituyente de 1917 aseguró en el artículo 27 las tierras comunales y ejidales.

•Se constituyó un Sujeto Agrario masculino

•Actualmente 77.9 % lo constituyen hombres y un 22.1% mujeres





Político administrativo

The diagram consists of five light blue ovals arranged on a textured, aged paper background. Two ovals are in the top row, two in the middle row, and one centered in the bottom row. The text inside the ovals is in a black, sans-serif font. A red bookmark is visible in the top right corner, and there are dark ink smudges in the bottom left corner.

Agrario y territorial

Municipio

Comunidad agraria

Comunidad indígena



# Observaciones a los principios de SNI



• Además del sufragio universal  
• Para un ejercicio pleno de los derechos políticos de las mujeres  
• existen otros



# RELACIÓN ENTRE LOS PUEBLOS INDÍGENAS CON EL ESTADO

1996\_ La autonomía en los Acuerdos de San Andrés firmados entre el gobierno mexicano y el EZLN

1995 \_ Oaxaca fue el primer estado en reconocer los SNI en la Constitución Política y en la legislación secundaria.

2019, 2021\_ Propuesta de Reforma Constitucional y Legal sobre los derechos de los pueblos indígenas y



# San Mateo del Mar

¿Tensión entre el sufragio  
universal y la Libre  
Determinación de un pueblo?





## Algunas consideraciones finales

•Pese a las delimitaciones jurídicas de los SNI y del derecho agrario las mujeres no han dejado de hacer política para la toma de decisiones sobre sus territorios en momentos cruciales.

•No se pueden ejercer plenamente los derechos a libre determinación si se violentan las tenencias ejidal y comunal de las tierras y territorios de los pueblos indígenas considerando que éstos han

•La participación política de las mujeres debe atenderse desde sus dimensiones comunitarias, comunales y no únicamente desde el lente de la política liberal en la que la cuota de genero es la medida por excelencia. En ese sentido el ejercicio pleno de la libre Determinación de los pueblos indígenas depende también del pleno ejercicio político de las mujeres y viceversa no se puede hablar de un pleno





This work is licensed under  
a Creative Commons Attribution-ShareAlike 3.0 Unported License.  
It makes use of the works of  
Kelly Loves Whales and Nick Merritt.